SYLVERE Hof van Ename

Poids / *Gewicht* : 29 m. ▸ **896** kg | Taille / *Schofth.* : 29 m. ▸ **138** cm **(+0)**

Couleur paillettes - Kleur rietjes - *mokka*

Date naissance / *Geboortedatum* :	14-06-20
Boucle / *Oornummer*	BE0-1905 1102
Code semence :	15760
K.I. Code :	56026
Naisseur / *Fokker* :	VINDEVOGEL Geert & DESMET Ann-Sophie, Bossuit
Vendeur / *Verkoper* :	LAMBLOT-ROMAIN Bernard, Noville-sur-Méhaigne

Sylvère est un taureau viandeux avec une belle musculature sur le corps et dans l'avant-main. Son origine remonte à Orléans du Pachis à la Motte, la mère de Davina du Haut d'Arquennes. Sa grand-mère, Panama des deux Bouleaux est une demi-sœur de Mimosa du Haut d'Arquennes, championne à la foire de Libramont. Fusée du Haut d'Arquennes est une fille de Torréro avec Orléans.

Sylvère is een vleesstier met een ronde rib en een heel brede voorhand. Zijn origine gaat terug naar Orléans du Pachis à la Motte, de moeder van Davina du Haut d'Arquennes. Zijn grootmoeder Panama des Deux Bouleaux is een halfzus van Mimosa du Haut d'Arquennes, Nationaal kampioen in Libramont. Fusée du Haut d'Arquennes is een Torrero dochter uit Orléans.

CERBERE du Falgi	PLOMBE de Renuamont	QUIET de la Roche au Gue
		NIABLE de Renuamont
	VAILLANTE du Falgi	SAUVEUR de Monin Chapelle
		PENELOPE du Falgi
DRAGIBUS des Deux Bouleaux 90 • 88,0 • 85 • 90 • 80 • 88,3	BENHUR du Champ Bouval	FETICHE d'Izier
		COURTOISE de Saint-Roch
	PANAMA des Deux Bouleaux	PANACHE de Centfontaine
		FUSEE du Haut d'Arquennes

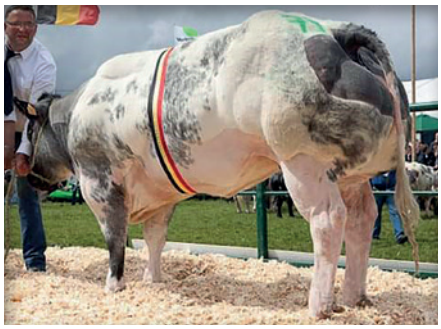

MIMOSA du Haut d'Arquennes, demi-soeur de / halfzus van PANAMA des deux Bouleaux

Génisse de/vaars van SYLVERE, Lamblot Bernard

COTATIONS LINEAIRES : détail / LINEAIRE BEOORDELING : detail

Date de classification / *Datum beoordeling* **27-10-21**

		5 10 15 20 25 30 35 40 45
Peau / *Huid*	25	
Longueur / *Lengte*	41	
Larg. poit. / *Borstbr.*	34	
Larg. bass. / *Bekkenbr.*	41	
Epaule / *Schouder*	37	
Dessus / *Rug*	32	
Côte / *Rib*	23	
Croupe / *Kruis*	25	
Long. bass. / *Bekkenleng.*	40	
Queue / *Staartinpl.*	23	
Fesse prof. / *Dijen zij.*	43	
Fesse arr. / *Dijen acht.*	42	
Ossature / *Beenwerk*	37	
Epaule os. / *Schoud. b.*	23	
Ligne dess. / *Ruglijn*	25	
Ant. face dev. / *Voorb. z. v.*	29	
Pât. ant. profil / *Vork. zij-aanz.*	23	
Post. fac. der. / *Achterb. z. a.*	21	
Pât. Post. Profil / *Achterk. zij-aanz.*	25	
Jarret / *Sprongg.*	19	
Marche / *Beweging*	18	
Taille / *Gestalte*	35	

COTATIONS LINEAIRES : synthèse / LINEAIRE BEOORDELING : globaal

		50 60 70 80 90 100
Taille / *Schofth.*	85	
Musculature / *Bespiering*	89,8	
Type viande / *Type*	85,1	
Aplombs / *Beenwerk*	77	
Appar. gén. / *Algem. voork*	85	
Note finale / *Eindbeoordeling*	**89**	