IRISH COFFEE de Biert

Poids / *Gewicht* : 37 m. ▸ **1105** kg | Taille / *Schofth.* : 37 m. ▸ **145** cm **(+3)**

Couleur paillettes - Kleur rietjes - *Beige*

Date naiss. / *Geboortedatum* :	08-10-19
Boucle / *Oornummer*	BE 1 6436 8597
Code semence :	15721
K.I. Code :	783329
Naisseur / *Fokker* :	DAXHELET-RABEUX Marie-Hélène, Ermeton-sur-Biert
Vendeur / *Verkoper* :	Idem

Irish Coffee est le fils de Caboche de Biert, championne provinciale à Ciney et 1er prix au National de Libramont en 2018 et 2019, elle pesait 1056 kg pour 1m43. Tout comme sa mère, il est très puissant avec de beaux quartiers arrière, de la longueur et une belle épaule ! Ses 1ers veaux donnent entière satisfaction aux utilisateurs.

Irish Coffee is de zoon van Caboche de Biert, provinciaal kampioene Ciney en 1ste Nationaal Libramont in 2018 en 2019, ze woog toen 1056 kg voor 1m43. Zoals zijn moeder is hij een zware stier met een prachtige achterhand, veel lengte en een brede schouder! De veehouders zijn heel tevreden van zijn eerste kalveren.

ARAGON de Wayaux 83 • 90,8 • 86,6 • 74 • 90 • 89,2	SHERIFF de Centfontaine	PANACHE de Centfontaine
		MYRTILLE de Centfontaine
	KELLY de Baillonville	LANGOUREUX de Fooz
		FINETTE de Baillonville
CABOCHE de Biert 100 • 92,2 • 89,7 • 80 • 90 • 91,3	ATTRIBUT du Fond de Bois	IMPERIAL de l'Ecluse
		ORAGEUSE du Fond de Bois
	UBIQUITE de Biert	SAMOURAI de Biert
		RECLAME de Biert

CABOCHE de Biert

COTATIONS LINEAIRES : détail / LINEAIRE BEOORDELING : detail

Date de classification / *Datum beoordeling* **16-10-20**

		5 10 15 20 25 30 35 40 45
Peau / *Huid*	35	
Longueur / *Lengte*	39	
Larg. poit. / *Borstbr.*	29	
Larg. bass. / *Bekkenbr.*	41	
Epaule / *Schouder*	38	
Dessus / *Rug*	32	
Côte / *Rib*	25	
Croupe / *Kruis*	20	
Long. bass. / *Bekkenleng.*	40	
Queue / *Staartinpl.*	27	
Fesse prof. / *Dijen zij.*	41	
Fesse arr. / *Dijen acht.*	42	
Ossature / *Beenwerk*	36	
Epaule os. / *Schoud. b.*	25	
Ligne dess. / *Ruglijn*	25	
Ant. face dev. / *Voorb. z. v.*	27	
Pât. ant. profil / *Vork. zij-aanz.*	25	
Post. fac. der. / *Achterb. z. a.*	23	
Pât. Post. Profil / *Achterk. zij-aanz.*	25	
Jarret / *Sprongg.*	35	
Marche / *Beweging*	22	
Taille / *Gestalte*	30	

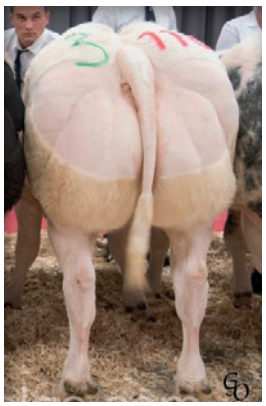

GALERIE de Biert, propre soeur de / volle zus van Irish Coffee

COTATIONS LINEAIRES : synthèse / LINEAIRE BEOORDELING : globaal

		50 60 70 80 90 100
Taille / *Schofth.*	80	
Musculature / *Bespiering*	89,3	
Type viande / *Type*	83,3	
Aplombs / *Beenwerk*	86	
Appar. gén. / *Algem. voork*	80	
Note finale / *Eindbeoordeling*	**87,6**	